

WIR PLANEN IDEEN.

MVD &



REFERENZEN LEISTUNGEN



MAYER-VORFELDER UND DINKELACKER INGENIEURGESELLSCHAFT FÜR BAUWESEN GMBH UND CO KG



**Mit Kompetenz, Erfahrung und Leidenschaft gestalterische Freiheiten schaffen –
und Sicherheit geben. Mit dieser Mission planen wir seit 1980 Bauwerke.
Willkommen in der Welt von Mayer-Vorfelder und Dinkelacker.**

BESCHÄFTIGTE 2018

55 Mitarbeiter

GESCHÄFTSFÜHRUNG

- Dipl.-Ing. (FH) Rüdiger Pflughaupt
- Dipl.-Ing. Klaus Schäfer
- Dipl.-Ing. Jochen Salmen
- Dr.-Ing. Jan Schütt

TÄTIGKEITSSPEKTRUM

- Tragwerksplanung
- Bautechnische Prüfung
- Gutachten

STANDORTE

Mayer-Vorfelder und Dinkelacker

Ingenieurgesellschaft für Bauwesen GmbH und Co KG

Hauptsitz Sindelfingen

Wettbachstr. 18, D-71063 Sindelfingen

Büro Dresden

An der Pikardie 6, D-01277 Dresden

Büro München

Bavariaring 14, D-80336 München

KOOPERATIONEN

Kooperationspartner Thessaloniki, Griechenland

Andreas P. Christou & Associates

Kooperationspartner Zagreb, Kroatien

Toding d.o.o.

QUALITÄTSSICHERUNG

Zertifizierung nach DIN EN ISO 9001:2015



PROJEKTE 1980 BIS 2018

→ KLINIKEN UND PFLEGE-EINRICHTUNGEN	S. 04
→ LABORGEBÄUDE UND FORSCHUNGSEINRICHTUNGEN	S. 06
→ UNIVERSITÄTS- UND HOCHSCHULBAU	S. 08
→ SCHULEN UND KINDERTAGESSTÄTTEN	S. 10
→ VERWALTUNGSBAU	S. 14
→ BANKGEBÄUDE	S. 18
→ ANLAGEN/PRODUKTION/LOGISTIK	S. 20
→ BAUEN IM BESTAND	S. 24
→ HANDEL UND AUSSTELLUNG	S. 28
→ KULTUR UND UNTERHALTUNG	S. 30
→ SCHWIMMBÄDER UND SPORTSTÄTTEN	S. 34
→ WOHNUNGSBAU	S. 36

KLINIKEN UND PFLEGEEINRICHTUNGEN



1



1



5



5

1 | Universitätsklinikum Ulm

Projekt	Neubau Chirurgische Klinik
Bauherr	Universitätsklinikum Ulm, Albert-Einstein-Allee 29, 89081 Ulm
Architekt	KSP Jürgen Engel GmbH, Theresienhöhe 13, 80339 München

2 | Universitätsklinikum Dresden

Projekt	Neubau/Umbau Diagnostisch-Internistisch-Neurologisches Zentrum (DINZ)
Bauherr	Sächsisches Immobilien- und Baumanagement, Niederlassung Dresden II, Ostra-Allee 23, 01067 Dresden
Architekt	Arcass Planungsgesellschaft mbH Urbanstraße 1, 70182 Stuttgart

3 | Klinikum Crailsheim

Projekt	Erweiterung und Umbau
Bauherr	Landkreis Schwäbisch Hall, Münzstraße 1, 74523 Schwäbisch Hall
Architekt	LUDES Architekten – Ingenieure GmbH, Elper Weg 88, 45657 Recklinghausen

4 | Universitätsklinikum Leipzig

Projekt	Neubau Haus 7, Erweiterung klinische Kernflächen
Bauherr	Universitätsklinikum Leipzig AöR GmbH & Co. KG, Liebigstraße 18, Haus B, 04103 Leipzig
Architekt	wörner traxler richter planungsgesellschaft mbh, Goetheallee 23, 01309 Dresden

5 | Universitätsklinikum Jena

Projekt	Neubau 2. Bauabschnitt
Bauherr	Universitätsklinikum Jena, Bachstraße 18, 07743 Jena
Architekt	wörner traxler richter planungsgesellschaft mbh, Goetheallee 23, 01309 Dresden

6 | Städtisches Klinikum Karlsruhe

Projekt	Neubauten der Zielplanung 2015
Bauherr	Städtisches Klinikum Karlsruhe gGmbH, Moltkestraße 90, 76133 Karlsruhe
Architekt	wörner traxler richter planungsgesellschaft mbh, Hanauer Landstr. 194, 60314 Frankfurt am Main

7 | ZfP Südwürttemberg

Projekt	Neubau Psychiatrische Klinik Weissenau
Bauherr	ZfP Südwürttemberg Klinik und Technikzentrum Weissenau, Weingartshofer Straße 2, 88212 Ravensburg
Architekt	Broghammer Jana Wohlleber, Freie Architekten BDA, Heerstraße 37, 78658 Zimmern ob Rottweil

8 | Ilmtalklinik Pfaffenhofen

Projekt	Erweiterung Ilmtalklinik Pfaffenhofen
Bauherr	Ilmtalklinik GmbH, Krankenhausstraße 70, 85276 Pfaffenhofen
Architekt	sander.hofrichter Architekten GmbH Kapellengasse 11, 67071 Ludwigshafen am Rhein

9 | Universitätsklinikum Würzburg

Projekt	Neubau Klinik für Strahlentherapie und Palliativeinheit
Bauherr	Staatliches Bauamt Würzburg, Kroatengasse 4–8, 97070 Würzburg
Architekt	wörner traxler richter planungsgesellschaft mbh, Hanauer Landstraße 194, 60314 Frankfurt am Main

10 | Klinikum Ingoldstadt

Projekt	Neubau Psychiatrie
Bauherr	Klinikum Ingoldstadt, Krummeauerstraße 25, 85049 Ingoldstadt
Architekt	sander.hofrichter architekten GmbH, Kapellengasse 11, 67071 Ludwigshafen am Rhein

11 | Klinikum Stuttgart

Projekt	Neubau/Umbau Zentrum für innere Medizin, Zentrum für operative Medizin am Standort Mitte
Bauherr	Klinikum Stuttgart, Kriegsbergstraße 60, 70174 Stuttgart
Architekt	Arcass Planungsgesellschaft mbH, Urbanstraße 1, 70182 Stuttgart

12 | Hohenloher Krankenhaus

Projekt	Ersatzneubau Krankenhaus Öhringen
Bauherr	Hohenloher Krankenhaus gGmbH, Kastellstraße 5, 74613 Öhringen
Architekt	Arcass Planungsgesellschaft mbH, Urbanstraße 1, 70182 Stuttgart

13 | Flugfeldklinikum Böblingen

Projekt	Neubau eines Zentralklinikums im Landkreis Böblingen
Bauherr	Kreislinken Böblingen gGmbH Arthur-Gruber-Str. 70, 71065 Sindelfingen
Architekt	HDR GmbH Josef-Gockeln-Straße 10, 40474 Düsseldorf

14 | Klinikum Aschaffenburg-Alzenau

Projekt	Neubau Kinder- und Jugendpsychiatrie
Bauherr	Krankenhauszweckverband Aschaffenburg, Am Hasenkopf 1, 63739 Aschaffenburg
Architekt	h4a Gessert + Randecker Generalplanung GmbH, Immenhofer Straße 47, 70180 Stuttgart RitterBauerArchitekten GmbH Herstattstraße 35, 63739 Aschaffenburg

LABORGEBÄUDE UND FORSCHUNGSEINRICHTUNGEN



7



6

1 | Biologicum und Exzellenzcluster, Goethe-Universität, Frankfurt

Projekt	Neubau Biologicum und Tierhaus, Exzellenzcluster, Makromolekulare Komplexe
Bauherr	Hessisches Baumanagement, Gräfstraße 97, 60487 Frankfurt am Main
Architekt	Gerber Architekten GmbH, Tönnishof 9–13, 44149 Dortmund

2 | Physiologie Universitätsklinikum, Saarland

Projekt	Neubau CIPMM Physiologie, Homburg, und Tierhaus
Bauherr	Saarland, Landesamt für Zentrale Dienste, Warburgring 80, 66425 Homburg
Architekt	LP 1–4: HENN Architekten, Augustenstraße 54, 80333 München, LP 5–9: Stefan Ludes Architekten, Kurfürstendamm 177, 10707 Berlin

3 | ZQB Universität Ulm

Projekt	Neubau Zentrum für Quanten und Biowissenschaften
Bauherr	Land Baden-Württemberg – Vermögen und Bau Baden-Württemberg, Mähringer Weg 148, 89075 Ulm
Architekt	Heinle Wischer und Partner, Leuschnerstraße 12, 70174 Stuttgart

4 | MedForCe Universitätsklinikum Münster

Projekt	Neubau Medizinisches Forschungszentrum
Bauherr	BAM Deutschland AG Hauptverwaltung, Mönchhaldenstraße 26, 70191 Stuttgart
Architekt	Brechensbauer Weinhardt + Partner Architekten mbB, Gustav-Heinemann-Ring 121, 81739 München

5 | Charité Universitätsmedizin Berlin

Projekt	Neubau Forschungsgebäude, Experimentelle Medizin
Bauherr	Senatsverwaltung für Stadtentwicklung und Umwelt, Fehrbelliner Platz 2, 10707 Berlin
Architekt	Heinle, Wischer und Partner, Freie Architekten, Alt-Moabit 63, 10555 Berlin

6 | Max-Planck-Institut, Tübingen

Projekt	Neubau MPI für Intelligente Systeme
Bauherr	Max-Planck-Gesellschaft, Hofgartenstraße 8, 80539 München
Architekt	ArGe Architekten, Fabrik Sonntag, Haus 9, 79183 Waldkirch

7 | DZNE Universitätsklinikum, Tübingen

Projekt	Deutsches Zentrum für Neurodegenerative Erkrankungen (DZNE)
Bauherr	Vermögen und Bau Baden-Württemberg Schnarrenbergstraße 1, 72076 Tübingen
Architekt	Nickl & Partner Architekten AG Lindberghstraße 19, 80939 München

8 | ZSW Stuttgart

Projekt	Neubau Forschungs- und Verwaltungsgebäude
Bauherr	Zentrum für Sonnenenergie- und Wasserstoff-Forschung Baden-Württemberg (ZSW), Industriestr. 6, 70565 Stuttgart
Architekt	Henning Larsen GmbH, Ridlerstraße 31, 80339 München

9 | Biomedizinisches Forschungsgebäude M3 Tübingen

Projekt	Neubau eines Forschungsgebäudes für die Entwicklung von innovativer Therapiekonzepten zur Behandlung von Krebserkrankungen oder deren Vorstufen
Bauherr	Land Baden-Württemberg vertreten durch: Vermögen und Bau Baden-Württemberg, Schnarrenbergstraße 1, 72076 Tübingen
Architekt	Heinle, Wischer und Partner Freie Architekten GbR, Gutenbergstraße 4, 10587 Berlin

10 | Landeskriminalamt Sachsen Dresden

Projekt	Neubau Laborgebäude für das Kriminal-wissenschaftliche und technische Institutes (KTI)
Bauherr	Staatsbetrieb Sächsisches Immobilien- und Baumanagement Niederlassung Dresden Königsbrücker Strasse 80, 01099 Dresden
Architekt	Heinle Wischer und Partner Freie Architekten, Altmarkt 25, 01067 Dresden

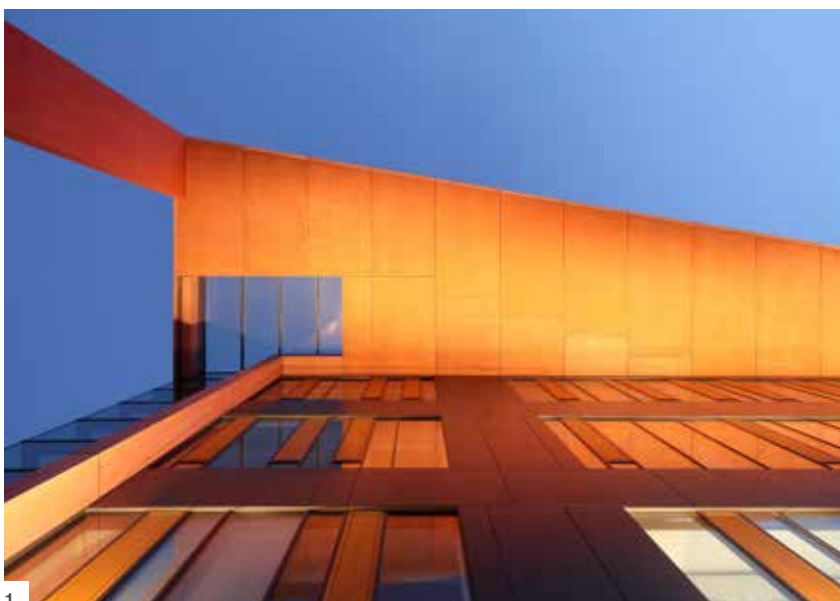

UNIVERSITÄTS- UND HOCHSCHULBAU

1 | Schlossplatzquartier Freiberg

Projekte	1. Umbau und Modernisierung 2. Neubau Hörsaalgebäude TU Bergakademie
Bauherr	Staatsbetrieb Sächsisches Immobilien- und Baumanagement, Niederlassung Chemnitz, Brückenstraße 12, 09111 Chemnitz
Architekt	Architekten BKSP, Grabau Leiber Obermann und Partner, Freundallee 13, 30173, Hannover

2 | Hochschule Hamm-Lippstadt

Projekt	Campus Lippstadt
Bauherr	Bau- und Liegenschaftsbetrieb NRW Soest, Wisbyring 17, 59494 Soest
Architekt	RKW Architektur + Rhode Kellermann Wawrowsky GmbH, Tersteegenstraße 30, 40474 Düsseldorf

3 | MobileLifeCampus

Projekt	Neubau VW AutoUni in Wolfsburg
Bauherr	Wolfsburg AG, Volkswagen Immobilien Service GmbH Poststraße 28, 38440 Wolfsburg
Architekt	HENN Architekten, Sophien- straße 21, 10178 Berlin

4 | Duale Hochschule Baden-Württemberg

Projekt	Neubau Fakultät Technik in Stuttgart
Bauherr	Land Baden-Württemberg – Vermö- gen und Bau Baden-Württemberg, Rektor-Klaus-Straße 76, 73525 Schwäbisch Gmünd
Architekt	3XN Architects, Kanonbådsvej 8, DK-1437 Copenhagen

5 | Universität Ulm

Projekt	Neubau Ingenieurwissenschaften Ulm-Eselsberg
Bauherr	Land Baden-Württemberg vertreten durch: Staatliches Vermögens- und Hochbauamt Ulm, Mähringer Weg 148, 89075 Ulm
Architekt	Steidle & Partner Architekten BDA, Genter Straße 13, 80805 München

6 | ZITH Universität Tübingen

Projekt	Neubau Zentrum für Islamische Theologie
Bauherr	Land Baden-Württemberg – Vermögen und Bau Baden-Württemberg, Schnarrenbergstraße 1, 72076 Tübingen
Architekt	Staab Architekten GmbH, Schlesische Straße 27, 10997 Berlin

7 | Hochschule Reinhold-Würth- Stiftung Künzelsau

Projekt	Campusweiterung, Neubau Haus F und Haus G
Bauherr	Stiftung Würth Reinhold-Würth- Straße 11, 74653 Künzelsau
Architekt	Hartwig Schneider Architekten GbR Birkenwaldstrasse 54, 70191 Stuttgart

8 | Ludwigs-Maximilians-Universität München

Projekt	Neubau Fakultätsgebäude für die Geo- und Umweltwissenschaften
Bauherr	Staatliches Bauamt München 2 Ludwigstraße 18, 80539 München
Architekt	Gerber Architekten GmbH Tönnishof 9–13, 44149 Dortmund

9 | Hochschule der Sächsischen Polizei, Bautzen

Projekt	Sanierung und Neubau
Bauherr	Staatsbetrieb Sächsisches Immobilien- und Baumanagement Niederlassung Bautzen Fabrikstrasse 48, 02625 Bautzen
Architekt	Hänel Funkert Architekten Königsbrücker Strasse 40, 01099 Dresden



2



2



5



5



3



3

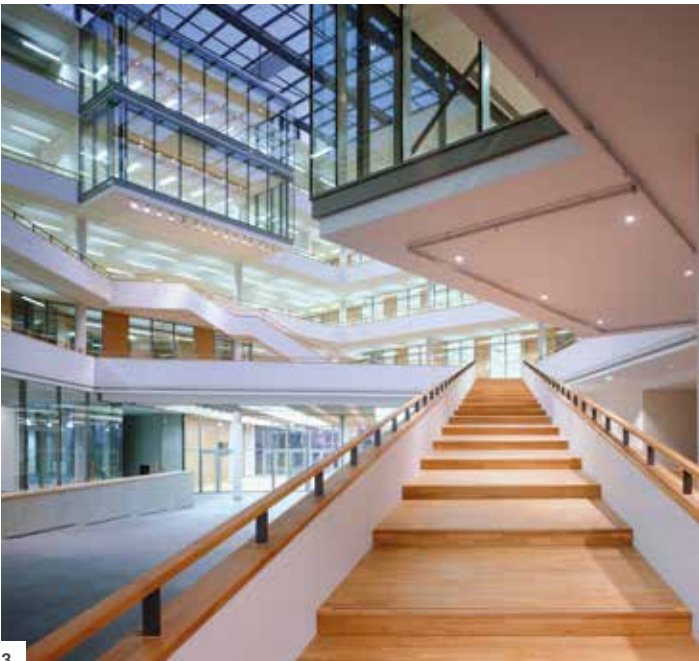

3

SCHULEN UND KINDERTAGESSTÄTTEN

1 | Realschule Osterburken

Projekt	Neubau Realschule Osterburken
Bauherr	Stadt Osterburken, Marktplatz 3, 74706 Osterburken
Architekt	Architekten Broghammer, Jana Wohlleber, Heerstraße 37, 78658 Zimmern ob Rottweil

2 | Freie Schule „Anne Sophie“ Künzelsau

Projekt	Neubau eines Schulkomplexes Neubau einer Schwimmhalle Neubau des Sportkomplexes
Bauherr	Adolf Würth GmbH, Reinhold-Würth- Straße 12–16, 74653 Künzelsau
Architekt	mdm Architekten BDA, Flotowstraße 15, 70195 Stuttgart

3 | Eichholzschule in Sindelfingen

Projekt	Neubau Schulerweiterung, Mensa, Sporthalle
Bauherr	Stadt Sindelfingen, Amt für Gebäudewirtschaft, Rathausplatz 1, 71063 Sindelfingen
Architekt	UKP-Ulrich, Königsmann Hettich, Freie Architekten, Heinrich-Schütz-Straße 14, 71065 Sindelfingen

4 | Grundschule und Turnhalle Dresden-Briesnitz

Projekt	Neubau Grundschule und Turnhalle am Lehmberg in Dresden-Briesnitz
Bauherr	Landeshauptstadt Dresden, Schul- verwaltungsamt, Postfach 12 00 20, 01001 Dresden
Architekt	pussert kosch architekten PartGmbH BDA, Bautzner Landstraße 8, 01324 Dresden

5 | KITA Bannewitz – OT Possendorf

Projekt	Erweiterungsbau/ Umbau KITA Bannewitz – OT Possendorf
Bauherr	Gemeindverwaltung Bannewitz Schulstraße 6, 01728 Bannewitz OT Possendorf
Architekt	Planungsbüro Bastert, Am Tälchen 3, 01159 Dresden

6 | KITA Györer Platz, Sindelfingen-Maichingen

Projekt	Neubau Wohnungen, KITA und Mehrzweckraum am Györer Platz
Bauherr	Wohnstätten Sindelfingen GmbH, Bahnhofstraße 9, 71063 Sindelfingen
Architekt	Prof. Dr. Stefanie Eberding + Dipl.-Ing. Stephan Eberding – Freie Architekten BDA Christophstraße 40, 70180 Stuttgart

7 | Gesamtschule Sindelfingen- Maichingen

Projekt	Erweiterungsbau Gesamtschule Sindelfingen-Maichingen
Bauherr	Stadt Sindelfingen, Amt für Gebäudewirtschaft/ Hochbau, Rathausplatz 1, 71063 Sindelfingen
Architekt	Zimmermann + Nagel, Freie Architekten, Charlottenstraße 3, 71032 Böblingen

8 | Burg-Gymnasium Schorndorf

Projekt	Ersatzneubau Burg-Gymnasium Schorndorf
Bauherr	Stadt Schorndorf, Amt für Gebäudemanagement, Johann-Philipp-Palm-Straße 10, 73614 Schorndorf
Architekt	Broghammer Jana Wohlleber, Freie Architekten BDA, Heerstraße 37, 78658 Zimmern ob Rottweil

9 | Schule mit Heilpädagogischer Tagesstätte München

Projekt	Neubau einer Schule mit Heilpädagogischer Tagesstätte
Bauherr	Helfende Hände gGmbH Reichenaustraße 2, 81243 München
Architekt	BAURCONSULT Architekten Ingenieure GbR, Raiffeisenstraße 3, 97437 Haßfurt

10 | Kindergarten Regenbogen, Baden-Baden

Projekt	Neubau Kindergarten
Bauherr	Stadt Baden-Baden, Fachbereich Gebäudemanagement, Marktplatz 2, 76530 Baden-Baden
Architekt	Architekturbüro HansUlrich Benz Ölmühle, 71287 Weissach





1



1

11 | Schulzentrum Rain

Projekt	Neubau und Umbau Schulzentrum Rain
Bauherr	Landkreis Donau-Ries und Schulverband Rain, Pflegstraße 2, 86609 Donauwörth
Architekt	Obel und Partner GbR, Freie Architekten BDA, Teutonen- weg 10, 86609 Donauwörth

12 | August-Lämmle-Schule Ludwigsburg

Projekt	Umbau, Erweiterung und Neubau Mensa
Bauherr	Stadt Ludwigsburg, Wilhelm- straße 11, 71638 Ludwigsburg
Architekt	Freivogel Mayer Architekten, Alleenstraße 6, 71638 Ludwigsburg

13 | KITA Pirna Copitz

Projekt	Neubau Kindertagesstätte Pirna-Copitz
Bauherr	Stadt Pirna, Stadtverwaltung, Am Markt 1/2, 01796 Pirna
Architekt	Wurm Architektur, Dohnaische Straße 60, 01796 Pirna

14 | Berufsschule Luisenstraße / Brienner Straße München

Projekt	Neubau Mensa und Schülerweiterung
Bauherr	Landeshauptstadt München, Baureferat – Hochbau H4, Friedensstraße 40, 81660 München
Architekt	Bauer Kurz Stockburger & Partner, Nederlingerstraße 4, 80638 München

15 | Gemeinschaftsschule Aldingen

Projekt	Umbau und Erweiterung Gemeinschaftsschule Aldingen
Bauherr	Gemeinde Aldingen, Marktplatz 2, 78554 Aldingen
Architekt	Broghammer Jana Wohlleber, Freie Architekten BDA, Heerstraße 37, 78658 Zimmern ob Rottweil

16 | Edith Stein Schule Rottweil

Projekt	Neubau-Edith-Stein Schule Rottweil
Bauherr	Institut für soziale Berufe Stuttgart gGmbH, Schöttlestraße 32, 70597 Stuttgart
Architekt	Broghammer Jana Wohlleber, Freie Architekten BDA, Heerstraße 37, 78658 Zimmern ob Rottweil



8



8



3



6



6



6



4

VERWALTUNGSBAU

1 | Dorotheenquartier in Stuttgart

Projekt	Neubau eines Stadtquartiers mit Wohnungen, Büros, Einkaufszentrum und Tiefgarage
Bauherr	E.Breuninger GmbH & Co., vertreten durch: EKZ Grundstücksverwaltung GmbH & Co.KG, Marktstr. 1–3, 70173 Stuttgart
Architekt	Behnisch Architekten, Rotebühlstraße 163 A, 70197 Stuttgart

2 | Amtsgericht Dresden

Projekt	Neubau
Bauherr	Staatsbetrieb SIB Niederlassung Dresden I, Königsbrücker Str. 80, 01099 Dresden
Architekt	pussert kosch architekten, Bautzner Landstraße 8, 01324 Dresden

3 | Zwinger Forum, Dresden

Projekt	Hotel- und Bürogebäude Zwinger Forum in Dresden
Bauherr	TLG-Immobilien GmbH – NL Sachsen, Budapester Str. 3, 01069 Dresden
Architekt	Knerer + Lang, Werner-Hartmann-Straße 6, 01099 Dresden



14



14



2

4 | Landtag Potsdam

Projekt	Neubau
Bauherr	BAM PPP Landtag Potsdam Projektgesellschaft mbH, Am Seedamm 44, 60489 Frankfurt
Architekt	Prof. Peter Kulka, Architekt BDA, Neusser Straße 27, 50670 Köln

5 | Dekra Stuttgart

Projekt	Umbau und Erweiterung der Zentrale in Stuttgart
Bauherr	DEKRA SE, Handwerkstraße 15, 70565 Stuttgart
Architekt	KBK Architekten Belz/Lutz, Eugenstraße 16, 70182 Stuttgart

6 | Kontorhaus, Arnulfpark München

Projekt	Neubau eines Bürogebäudes mit Tiefgarage
Bauherr	CA Immo, Klaus-Mann-Platz 1, 80936 München
Architekt	LRO Lederer Ragnarsdóttir Oei, Kornbergstraße 36, 70176 Stuttgart

7 | Bezirksärztekammer Nordwürttemberg

Projekt	Neubau Verwaltungsgebäude
Bauherr	Bezirksärztekammer Nordwürttemberg, Jahnstraße 32, 70597 Stuttgart
Architekt	Aldinger Architekten Planungsgesellschaft mbH, Freie Architekten BDA, Große Falterstraße 23a, 70597 Stuttgart

8 | Fleet Office Hamburg

Projekt	Neubau Fleet Office Hamburg
Bauherr	Projektgesellschaft Fleet Office 1+2 GmbH & Co. KG, Beim Strohhause 17, 20097 Hamburg
Architekt	Hadi Teherani Architects GmbH, Elbberg 1, 22767 Hamburg

9 | Deutsche Botschaft Algier

Projekt	Neubau Kanzlei Deutsche Botschaft Algier
Bauherr	Oberfinanzdirektion Karlsruhe, Bundesbau Baden-Württemberg, Moltkestraße 50, 76133 Karlsruhe
Architekt	KSP Jürgen Engel Architekten GmbH, Hanauer Landstraße 287-289, 60314 Frankfurt

10 | IQ Hafencity Hamburg

Projekt	Neubau Intelligent Quaters Hamburg
Bauherr	STRABAG Real Estate, Reeperbahn 1, 20359 Hamburg, ECE Projektmanagement GmbH & Co. KG, Heegberg 30, 22366 Hamburg
Architekt	Strömer Murphy and Partners, Michalisbrücke 1, 20459 Hamburg

11 | Landratsamt Göppingen

Projekt	Erweiterung Landratsamt Göppingen
Bauherr	Kreishochbauamt Göppingen, Eberhardtstraße 20/5, 73033 Göppingen
Architekt	BFK Architekten, Trochtelfinger Straße 21, 70567 Stuttgart

12 | Step 6, „debitel city“ Stuttgart

Projekt	Neubau Step 6 – Stuttgarter Engineering Park
Bauherr	Stuttgarter Engineering Park GmbH, Curierstraße 2, 70963 Stuttgart
Architekt	RKW Architektur + Rhode Kellermann Wawrowsky GmbH, Tersteegenstraße 30, 40474 Düsseldorf

13 | Landesvertretung Baden-Württemberg, Berlin Tiergartenstraße

Projekt	Neubau
Bauherr	Land Baden-Württemberg, vertreten durch: Staatliches Vermögens- und Hochbauamt Stuttgart, Silberburgstraße 158, 70178 Stuttgart
Architekt	Dietrich Bangert, Tristanstraße 8–10, 14109 Berlin

14 | Landratsamt Sigmaringen

Projekt	Erweiterung Landratsamt
Bauherr	Landratsamt Sigmaringen, Liegenschaften und Technik, Leopoldstraße 4, 72488 Sigmaringen
Architekt	BFK Partner, Freie Architekten BDA, Trochtelfinger Straße 21, 70567 Stuttgart

15 | Rathaus Salem

Projekt	Neubau Neue Mitte Rathaus mit Tiefgarage
Bauherr	Gemeinde Salem Leutkircher Straße 1, 88682 Salem
Architekt	mmp diplomingenieure architekten müller + marcus planungsbüro gmbh Im Bahnhof, 88690 Uhlhingen-Mühlhofen

16 | EUREF Haus 21/22, Berlin

Projekt	Neubau Bürogebäude mit Tiefgarage
Bauherr	DENKMALplus Beteiligungsgesellschaft mbH und Co. Erste Berlin KG EUREF-Campus 13, Torgauer Straße 12-15, 10829 Berlin
Architekt	EUREF Consulting Gesellschaft von Architekten und Ingenieuren mbH EUREF-Campus 13, Torgauer Straße 12-15, 10829 Berlin

17 | Neuunterbringung Finanzamt Pirna

Projekt	Neubau Finanzamtsgebäude mit Büros, Besprechungs- und Schulungsräumen, Informations- und Besucherbereich, sowie Anlieferung und Poststelle
Bauherr	Staatsbetrieb Sächsisches Immobilien- und Baumanagement, Niederlassung Dresden, Königsbrücker Straße 80, 01099 Dresden
Architekt	TPMT Architekten Reichenberger Straße 124, 10999 Berlin

18 | EnBW-City, Stuttgart

Projekt	Neubau
Bauherr	EnBW-City GmbH + Co. KG, Durlacher Allee 93, 76131 Karlsruhe
Architekt	RKW Architektur + Rhode Kellermann Wawrowsky GmbH, Tersteegenstraße 30, 40474 Düsseldorf

19 | Büro- und Geschäftshaus, Postplatz Dresden

Projekt	Neubau
Bauherr	TLG Immobilien GmbH – NL Süd, Budapester Straße 3, 01069 Dresden
Architekt	Genehmigungsplanung: nps tchoban voss GbR Architekten BDA, Leipziger Str. 51a, 01127 Dresden

20 | Schwenninger BKK, Villingen-Schwenningen

Projekt	Neubau Verwaltungsgebäude mit einer Tiefgarage
Bauherr	Schwenninger BKK, Spittelstraße 50, 78056 Villingen-Schwenningen
Architekt	Prof. Tobias Wulf & Partner, Dipl.-Ing. Freie Architekten BDA, Charlottenstraße 29–31, 70182 Stuttgart

21 | Villa Reitzenstein – Staatsministerium Stuttgart

Projekt	Neubau Staatsministerium und Genralsanierung Villa Reitzenstein
Bauherr	Land Baden-Württemberg – Vermögen und Bau Baden-Württemberg, Rotebühlstraße 100, 70178 Stuttgart
Architekt	Sting Architekten ELW, Bleibtreststraße 32, 10707 Berlin



6



7



17

BANKGEBÄUDE



10



2



2



5

1 | Vereinigte Volksbank AG

Projekt	Umbau und Erweiterung der Hauptstelle in Böblingen
Bauherr	Vereinigte Volksbank AG, Stadtgrabenstraße 15, 71032 Böblingen
Architekt	ISIN Architekten Generalplaner GmbH, Marienstraße 41, 70178 Stuttgart

2 | Kreissparkasse, Böblingen

Projekt	Erweiterung und Umbau der Zentrale
Bauherr	Kreissparkasse Böblingen – Hauptverwaltung, Wolfgang-Brumme-Allee 1, 71034 Böblingen
Architekt	Auer + Weber + Assoziierte GmbH, Haußmannstraße 103A, 70188 Stuttgart



5

3 | Stuttgarter Volksbank, Feuerbach

Projekt	Neubau
Bauherr	EEW GmbH, Gesellschaft für Grundbesitz und, Projektentwicklung, Untere Vorstadt 11, 71063 Sindelfingen
Architekt	Schwarz & Partner, Planungsgesellschaft mbH, Architekten – Ingenieure, Bludener Straße 6, 70469 Stuttgart

4 | BW-Bank, Pforzheim

Projekt	Neubau
Bauherr	Landesbank Baden-Württemberg c/o BW Immobilien GmbH, Bau/ Umbau Zentralen und Filialen, Am Hauptbahnhof 2, 70173 Stuttgart
Architekt	D'Inka Scheible Hoffmann Architekten, Kelterweg 20, 70734 Fellbach

5 | IKB International, Luxemburg

Projekt	Neubau
Bauherr	WIKB International Luxemburg, 2, Rue Jean Monet, 2180 Luxemburg, vertreten durch: IKB Facility Management GmbH, 40474 Düsseldorf
Architekt	RKW Architektur + Rhode Kellermann Wawrowsky GmbH, Tersteegenstr. 30, 40474 Düsseldorf



5

6 | Bürgschaftsbank Baden-Württemberg

Projekt	Umbau Bürgschaftsbank Baden-Württemberg, Stuttgart
Bauherr	Bürgschaftsbank Baden-Württemberg, Werastraße 13, 70182 Stuttgart
Architekt	4a Architekten GmbH, Hallstraße 25, 70376 Stuttgart

7 | Sparkasse Hohenlohekreis, Künzelsau

Projekt	Neubau
Bauherr	Sparkasse Hohenlohekreis, Konsul-Uebele-Straße 11, 74653 Künzelsau
Architekt	mdm Architekten BDA, Flotowstraße 15, 70195 Stuttgart

8 | Volksbank, Maichingen

Projekt	Neubau
Bauherr	Vereinigte Volksbank AG, Kreis Böblingen, Stadtgrabenstraße 15, 71032 Böblingen
Architekt	Dipl.-Ing. (FH) Heinz Werner, Freier Architekt, Vaihinger Straße 12, 71063 Sindelfingen

9 | Kreissparkasse Rottweil

Projekt	Umbau und Erweiterung der Hauptverwaltung Rottweil
Bauherr	Kreissparkasse Rottweil, Königsstraße 44, 78628 Rottweil
Architekt	Broghammer Jana Wohlleber, Freie Architekten BDA, Heerstraße 37, 78658 Zimmern ob Rottweil

10 | Landeskreditbank, Stuttgart

Projekt	Neubau
Bauherr	L-Bank Landeskreditbank, Friedrichstraße 24, 70174 Stuttgart
Architekt	mdm Architekten BDA, Flotowstraße 15, 70195 Stuttgart



ANLAGEN / PRODUKTION / LOGISTIK

1 | Hahn + Kolb, Ludwigsburg

Projekt	Neubau Hauptverwaltung und Logistikzentrum
Bauherr	Adolf Würth GmbH & Co. KG, Reinhold-Würth-Straße 12-17, 74653 Künzelsau
Architekt	Sigrid Hintersteiningers Architects, Silberburgstraße 183, 70184 Stuttgart

2 | Panalpina, Kornwestheim

Projekt	Erweiterung Logistikzentrum
Bauherr	SEEWARTE Deutschland AG, Artherstraße 19, 6301 Zug, Schweiz
Architekt	Esslinger-Deitermann, Diplomingenieure Architekten BDA, Balingen Straße 15, 70567 Stuttgart

3 | Solar Factory, Freiberg (Sachsen)

Projekt	Neubau Produktionsstätte Photovoltaikmodule
Bauherr	Solar World Innovations GmbH, Berthelsdorfer Str. 111, 09599 Freiberg
Architekt	UNIT4 GmbH & Co. KG, Regerstraße 19, 70195 Stuttgart

4 | Klärwerk Sindelfingen

Projekt	Flockungsfiltration Klärwerk I, Sindelfingen
Bauherr	Zweckverband Kläranlage Böblingen-Sindelfingen, Rathausplatz 1, 71063 Sindelfingen
Fachplaner	Tutthas & Meyer, Ingenieurgesellschaft für Wasser-, Abwasser- und Abfallwirtschaft mbH, Universitätsstraße 74, 44789 Bochum

5 | Feuerwache Luckenwalde

Projekt	Neubau Feuerwache Luckenwalde
Bauherr	Stadt Luckenwalde, Amt für Gebäude- und Beteiligungsverwaltung, Theaterstraße 16d, 14943 Luckenwalde
Architekt	pussert kosch architekten, Bautzner Landstraße 8, 01324 Dresden

6 | Linde AG, Wasserstoffkompetenzzentrum, München

Projekt	Neubau einer Überdachung für das Wasserstoffkompetenzzentrum
Bauherr	Linde AG Geschäftsbereich Gas, Seitnerstraße 70, 82049 Höllriegelskreuth
Architekt	fpa frank und probst architekten, Jahnstraße 45, 80469 München

7 | Klingel, Pforzheim

Projekt	Lagergebäude
Bauherr	Robert Klingel GmbH & Co. KG, Sachsenstraße 23, 75177 Pforzheim
Architekt	Kühnl & Schmidt Freie Architekten Liststraße 22, 76185 Karlsruhe

8 | Intersport, Heilbronn

Projekt	Neubau Hochregallager, Parkhaus und Messehalle
Bauherr	Intersport Deutschland eG, Wannenäckerstraße 50, 74078 Heilbronn
Architekt	Marohn Zipf Köhler, Architekten Partnerschaft, Herbsthalde 17, 70197 Stuttgart

9 | Würth, Niedernhall

Projekt	Neubau Würth Produktionshalle mit Verwaltungsgebäude
Bauherr	Würth Elektronik GmbH & Co. KG, Salzstraße 51, 74676 Niedernhall
Architekt	Kraft & Kraft Architekten, Schillerstraße 40, 74523 Schwäbisch Hall



1



2



1



5



10 | Rettungswache Ludwigsfelde

Projekt	Neubau Rettungswache Ludwigsfelde
Bauherr	Landkreis Teltow-Fläming, Bauamt Hoch- und Liegenschaften, Am Nuthefließ, 14943 Luckenwalde
Architekt	pussert kosch architekten, Bautzner Landstraße 8, 01324 Dresden

11 | AFAM V GTPP, Nigeria

Projekt	Neubau Gasturbinenkraftwerksanlage
Bauherr	Siemens AG, Energieerzeugung (KWU), Gasturbinen und GUD-Anlagen, Berliner Straße 295, 63576 Offenbach/Main
planer	63576 Offenbach/Main
Architekt	Siemens AG, Energieerzeugung (KWU), Gasturbinen und GUD-Anlagen, Berliner Straße 295, 63576 Offenbach/Main

12 | Eisenmann KG, Böblingen

Projekt	Neubau Technologie- und Schulungszentrum
Bauherr	Eisenmann Verwaltung KG, Tübinger Straße 81, 71032 Böblingen
Architekt	Eberhardt Faecke, Freier Architekt BDA, Kohlhammerstraße 6, 70771 Leinfelden-Echterdingen

13 | Förderbrücke Eisenmann KG, Böblingen

Projekt	Neubau
Bauherr	Eisenmann Verwaltung KG, Tübinger Straße 81, 71032 Böblingen
Architekt	Architekturbüro Rödl, Freie Architekten, Poststraße 52, 71032 Böblingen

14 | Würth-Elektronik, Waldenburg

Projekt	Lager- und Verwaltungsgebäude
Bauherr	Würth Immobilien Leasing GmbH & Co. KG, Ulmer Straße 123, 74037 Göppingen
Architekt	mdm Architekten BDA, Flotowstraße 15, 70195 Stuttgart

15 | RECARO, Schwäbisch Hall

Projekt	Erweiterung Produktionshallen
Bauherr	Recaro Aircraft Seating GmbH & Co KG, Daimlerstraße 21, 74523 Schwäbisch Hall
Architekt	mdm Architekten BDA, Flotowstraße 15, 70195 Stuttgart

16 | DaimlerChrysler, Sindelfingen

Projekt	Neubau Entwicklungs- und Vorbereitungszentrum [Bautechnische Prüfung]
Bauherr	DaimlerChrysler Werk Sindelfingen, 71059 Sindelfingen
Architekt	Renzo Piano, Italien und Kohlbecker Gesamtplan GmbH, Hildastraße 20, 76571 Gaggenau

17 | Stadtwerke Weilheim

Projekt	Neubau Stadtwerke Weilheim
Bauherr	Stadtwerke Weilheim in Oberbayern, Krumpperstraße 21, 82362 Weilheim in Oberbayern
Architekt	pussert kosch architekten, Bautzner Landstraße 8, 01324 Dresden

18 | M + W Zander GmbH, Stuttgart

Projekt	Überbauung einer bestehenden Fabrikanlage
Bauherr	M + W Zander Facility Engineering GmbH, Lotterbergstraße 30, 70499 Stuttgart
Architekt	Hinrichsmeyer + Bertsch, Freie Architekten BDA, Karlstraße 14, 71034 Böblingen

19 | Klärwerk I, Sindelfingen

Projekt	Neubau Schlammfäulungsanlage
Bauherr	Zweckverband Kläranlage Böblingen-Sindelfingen, Rathausplatz 1, 71063 Sindelfingen
Architekt	Süddeutsche Abwasserreinigungs-Ingenieur GmbH, Hörvelsinger Weg 23, 89081 Ulm

20 | CEEG, Algerien

Projekt	Produktionsanlage für Photovoltaikmodule
Bauherr	CEEG Route Nationale n° 38 Immeuble des 700 Bureaux, Gué de Constantine – Algerien
Architekt	UNIT4 GmbH & Co. KG, Agentur für Planung & Projektmanagement, Franz-Schubert-Straße 42, 70195 Stuttgart

21 | Würth, Waldzimmern

Projekt	Verwaltungs-, Fertigungs- und Lagergebäude
Bauherr	Würth Elektronik ICS GmbH und Co.KG, Zeilbaumweg 15, 74613 Öhringen
Architekt	mdm Architekten BDA, Flotowstraße 15, 70195 Stuttgart

22 | Würth, Waldenburg

Projekt	Erweiterung Logistikzentrum 5.BA
Bauherr	Würth eiSos GmbH & Co KG, Max-Eyth-Strasse 1, 74638 Waldenburg
Architekt	Kraft und Kraft Architekten, Schillerstraße 40, 74523 Schwäbisch Hall

23 | Kraftwerk Mitte, Dresden

Projekt	Kraftwerk Mitte
Bauherr	DREWAG Stadtwerke Dresden GmbH, Projekt Kraftwerk Mitte, Rosenstrasse 32, 01067 Dresden
Architekt	Alexander Poetzsch Architekten, Königsbrücker Str. 37, 01099 Dresden

BAUEN IM BESTAND



8

1 | Katharinenhospital, Stuttgart

Projekt	Umbau Häuser A, AB und B
Bauherr	Klinikum Stuttgart, Sattlerstr. 25, 70174 Stuttgart
Architekt	Arcass, Freie Architekten, Urbanstraße 1, 70182 Stuttgart

2 | TU Bergakademie, Freiberg

Projekt	Umbau und Modernisierung Schlossplatzquartier, 1. BA
Bauherr	Staatsbetrieb Sächsisches Immobilien- und Baumanagement Niederlassung Chemnitz, Brückenstr. 12, 09111 Chemnitz
Architekt	Architekten BKSP Grabau Leiber-Obermann und Partner, Freundallee 13, 30173 Hannover

7 | Strickfabrik, Weissach

Projekt	Umbau Strickfabrik
Bauherr	Gemeinde Weissach, Rathausplatz 1, 71287 Weissach
Architekt	Architekt Hansulrich Benz, Ölmühle, 71287 Weissach

8 | Staatsschauspiel „Kleines Haus“, Dresden

Projekt	Sanierung, Umbau und Erweiterung
Bauherr	Staatsbetrieb SIB Niederlassung Dresden I, Königsbrücker Straße 80, 01099 Dresden
Architekt	Architekturbüro Dr. Wagner, Eugen-Dieterich-Straße 9, 01326 Dresden



3

3 | Villa Reitzenstein, Stuttgart

Projekt	Umbau und Erweiterung
Bauherr	Vermögen und Bau Baden-Württemberg, Amt Stuttgart, Rotebühlstraße 100, 70178 Stuttgart
Architekt	Sting Architekten ELW, Bleibtreustraße 32, 10707 Berlin

4 | Rennsteigtherme, Oberhof

Projekt	Neubau und Umbau
Bauherr	Stadt Oberhof, Zellaer Straße 10, 98559 Oberhof
Architekt	Planungsbüro Deyle GmbH, Krötenweg 13, 70499 Stuttgart

9 | Fachhochschule für Technik, Stuttgart

Projekt	Umbau Bau 2
Bauherr	Universitätsbauamt Stuttgart und Hohenheim, Holzgartenstr. 11, 70174 Stuttgart
Architekt	Universitätsbauamt Stuttgart und Hohenheim, Holzgartenstr. 11, 70174 Stuttgart

10 | BICC-Hochhaus, Frankfurt

Projekt	Sanierung und Teilumbau des bestehenden Bürohochhauses
Bauherr	EEW, Gesellschaft für Grundbesitz und Projektentwicklung, Untere Vorstadt 11, 71063 Sindelfingen
Architekt	Drenske Architekten, Kronacher Straße 1, 95326 Kulmbach



9

5 | Villa Taubenheim, Stuttgart

Projekt	Umbau Alte Villa
Bauherr	Bezirksärztekammer Nordwürttemberg, Jahnstraße 5, 70597 Stuttgart
Architekt	Franke + Widmaier, Freie Architekten BDA, Friedlandstraße 13, 73431 Aalen

6 | Wohnpark Kastanienhof, Dresden

Projekt	Umbau und Sanierung
Bauherr	EEW GmbH, Gesellschaft für Grundbesitz und Projektentwicklung, Untere Vorstadt 11, 71063 Sindelfingen
Architekt	Planungsbüro Bastert, Am Tälchen 3, 01159 Dresden

11 | Kreissparkasse, Böblingen

Projekt	Erweiterung und Umbau der Zentrale
Bauherr	Kreissparkasse Böblingen – Hauptverwaltung, Wolfgang-Brumme-Allee 1, 71034 Böblingen
Architekt	Auer + Weber + Assoziierte GmbH, Haußmannstraße 103A, 70188 Stuttgart

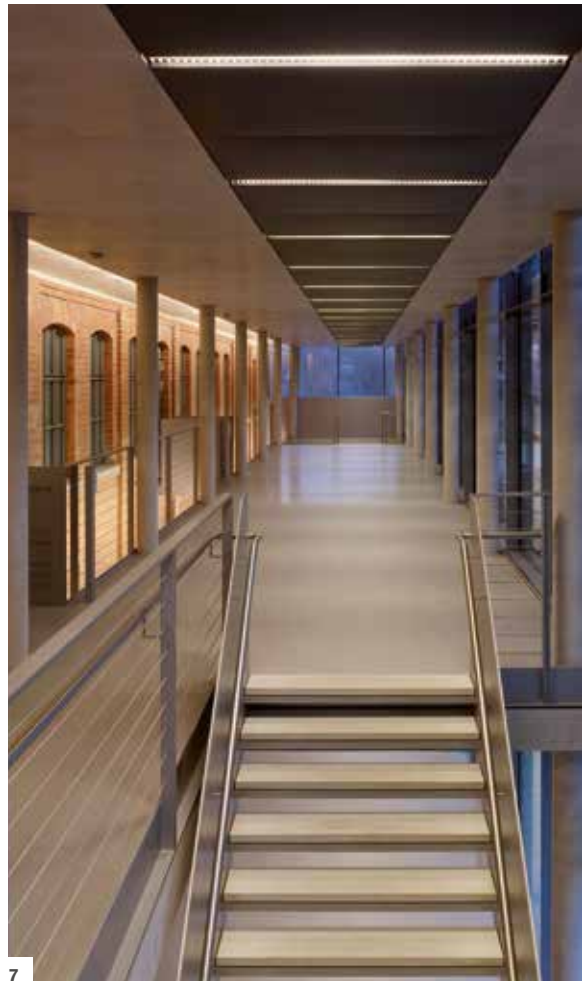



12



12

12 | Bosch-Areal, Stuttgart

Projekt	Umbau des denkmalgeschützten Stadtquartiers
Bauherr	Schweiz-Deutschland-USA, Dreiländer-Beteiligung, Objekt DLF 98/29, Walter Fink KG, Adlerstraße 31, 70199 Stuttgart
Architekt	Prof. Dipl.-Ing. Ostertag + Dipl. Ing. Vornholt, Architekturbüro, Hohenzollernstraße 1, 70178 Stuttgart

13 | Bürgschaftsbank Baden-Württemberg

Projekt	Umbau Bürgschaftsbank Baden-Württemberg, Stuttgart
Bauherr	Bürgschaftsbank Baden-Württemberg, Werastraße 13, 70182 Stuttgart
Architekt	4a Architekten GmbH, Hallstraße 25, 70376 Stuttgart

14 | August-Lämmle-Schule, Ludwigsburg

Projekt	Umbau, Erweiterung und Neubau Mensa
Bauherr	Stadt Ludwigsburg, Wilhelmstraße 11, 71638 Ludwigsburg
Architekt	mdm Architekten BDA, Flotowstraße 15, 70195 Stuttgart

15 | Marienpark Stuttgart

Projekt	Neubau und Umbau
Bauherr	Berlin-Hannoversche Hypothekbank, Aktiengesellschaft, Landschaftsstraße 8, 30159 Hannover
Architekt	Patzner Architekten, Schreiberstraße 27, 70199 Stuttgart

16 | Kreissparkasse Rottweil

Projekt	Umbau und Erweiterung der Hauptverwaltung Rottweil
Bauherr	Kreissparkasse Rottweil, Königsstraße 44, 78628 Rottweil
Architekt	Broghammer Jana Wohlleber, Freie Architekten BDA, Heerstraße 37, 78658 Zimmern ob Rottweil

17 | M + W Zander GmbH, Stuttgart

Projekt	Überbauung einer bestehenden Fabrikanlage, Lotterbergstraße
Bauherr	M + W Zander Facility Engineering GmbH, Lotterbergstraße 30, 70499 Stuttgart
Architekt	Hinrichsmeyer + Bertsch, Freie Architekten BDA, Karlstraße 14, 71034 Böblingen

18 | Altes Schloss Stuttgart

Projekt	Umstrukturierung und Umbau Dürnitzhalle
Bauherr	Land Baden-Württemberg – Vermögen und Bau Baden-Württemberg, Rotebühlstraße 100, 70178 Stuttgart
Architekt	Vermögen und Bau Baden-Württemberg, Rotebühlstraße 100, 70178 Stuttgart

19 | Alter Bahnhof, Baden-Baden

Projekt	Umbau des denkmalgeschützten Bahnhofs zum Entrée des Festspielhauses
Bauherr	Tanja Grundstücksverwaltung GmbH & Co., Hauptbahnhof 2, 70713 Stuttgart
Architekt	Prof. Wilhelm Holzbauer, Haydngasse 11–13, A-1060 Wien

20 | Mensa Universität Stuttgart

Projekt	Umbau und Sanierung Mensa Stadtmitte
Bauherr	Land Baden-Württemberg – Vermögen und Bau Baden-Württemberg, Pfaffenwaldring 88, 70174 Stuttgart
Architekt	Sting Architekten ELW, Bleibtreustraße 32, 10707 Berlin

21 | Gemeinschaftsschule Aldingen

Projekt	Umbau und Erweiterung Gemeinschaftsschule Aldingen
Bauherr	Gemeinde Aldingen, Marktplatz 2, 78554 Aldingen
Architekt	Broghammer Jana Wohlleber, Freie Architekten BDA, Heerstraße 37, 78658 Zimmern ob Rottweil

22 | Tübingerstraße 22, Stuttgart

Projekt	Umbau Gebäude Tübinger Straße 22
Bauherr	Württembergische Lebensversicherung AG, Gutenbergstraße 30, 70176 Stuttgart
Architekt	EPA Planungsgruppe GmbH – Architekten und Stadtplaner + Bernd Albers, Gesellschaft von Architekten mbH, Cannstatter Carré, Daimlerstraße 71–73, 70372 Stuttgart

23 | Bahnhof Pinneberg

Projekt	Umbau und Teilneubau
Bauherr	stationova GmbH, Schönhauser Allee 6-7, 70119 Berlin
Architekt	Stationova GmbH, Agentur BahnStadt, Bötzwstr.38, 10407 Berlin

24 | JVA Hoheneck

Projekt	Sanierung ehemalige JVA Hoheneck
Bauherr	Große Kreisstadt Stollberg, Hauptmarkt 1, 09366 Stollberg
Architekt	Dipl.-Ing. Sven Ehmer, Architektur- und Ingenieurbüro Waschleiter Straße 22, 08340 Bielefeld

25 | Neues Schloss Stuttgart

Projekt	Sanierung Mitteltrakt
Bauherr	Vermögen und Bau Baden-Württemberg, Amt Stuttgart, Rotebühlstrasse 100, 70178 Stuttgart
Architekt	Sting Architekten, ELW Gesellschaft für Architekten mbH & Co. KG, Bleibtreustraße 32, 10707 Berlin

HANDEL UND AUSSTELLUNG



1 | Gerber, Stuttgart

Projekt Neubau Büro-, Wohn- und Geschäftshaus mit 4 Tiefgaragen-ebenen, Sophienstr./Tübinger Str./Paulinenstr./Marienstr.

Bauherr Württembergische Lebensversicherung AG, Gutenbergstraße 30, 70176 Stuttgart

Architekt EPA Planungsgruppe GmbH Architekten und Stadtplaner + Bernd Albers, Gesellschaft von Architekten mbH, Cannstatter Carré, Daimlerstraße 71–73, 70372 Stuttgart

2 | Dorotheenquartier in Stuttgart

Projekt Neubau eines Stadtquartiers mit Wohnungen, Büros, Einkaufszentrum und Tiefgarage

Bauherr E. Breuning GmbH & Co. vertreten durch: EKZ Grundstücksverwaltung GmbH & Co.KG, Marktstraße 1–3, 70173 Stuttgart

Architekt Behnisch Architekten, Rotebühlstraße 163 A, 70197 Stuttgart

3 | Designmöbel Outlet Architare II, Nagold

Projekt Neubau

Bauherr BRH Benz, Grundstücksgesellschaft bR, Weingartenstraße 42, 72202 Nagold

Architekt Architektur Hansulrich Benz, Ölmühle, 71287 Weissach

4 | Großhandelsmarkt Metro, München Pasing

Projekt Neubau

Bauherr Metro Großhandelsgesellschaft mbH, Schlüterstraße 3, 40235 Düsseldorf

Architekt Kühnl + Schmidt Freie Architekten BDA, Liststraße 22, 76185 Karlsruhe

5 | Autohaus Netuschil, Böblingen

Projekt Neubau

Bauherr Netuschil GbR, Hauffstraße 2, 71155 Altdorf

Architekt UKP – Ullrich, Königsmann, Hettich, Heinrich-Schütz-Straße 14, 71065 Sindelfingen

6 | Metro Großhandelsmarkt, Berlin-Friedrichshain

Projekt Neubau mit Fußballfeld

Bauherr 2. Classic Objekt GmbH & Co. Berlin-Friedrichshain KG, Metro-Straße 2, 40235 Düsseldorf

Architekt Kühnl + Schmidt, Liststraße 22, 76185 Karlsruhe

7 | BMW Group, Show-Room Mini, Stuttgart-Vaihingen

Projekt Neubau

Bauherr BMW Niederlassung Stuttgart Pascalstraße 1, 70569 Stuttgart

Architekt Hinrichsmeyer + Bertsch Karlstraße 14, 71034 Böblingen

8 | Nordwestzentrum, Frankfurt am Main

Projekt Neubau

Bauherr KG Nordtrakt Verwaltungsgesellschaft mbH, Limescorso 8, 60439 Frankfurt am Main

Architekt JSK Dipl.-Ing. Architekten, Hainer Weg 50, 60599 Frankfurt am Main

9 | Landesmesse Baden-Württemberg, Leinfelden-Echterdingen

Projekt Neubau [Bautechnische Prüfung]

Bauherr Projektgesellschaft Neue Messe GmbH, Königstraße 1 B, 70173 Stuttgart

Architekt Prof. Tobias Wulf & Partner, Dipl.-Ing. Freie Arch. BDA, Charlottenstraße 29–31, 70182 Stuttgart

10 | Factory-Outlet-Center, Wertheim

Projekt Neubau [Bautechnische Prüfung]

Bauherr VR Franconia Development GmbH & Co. Marie-Curie-Straße 8, 85055 Ingolstadt, vertreten durch:

ATP Achammer-Tritthart & Partner Planungsgesellschaft mbH, Neherstraße 1, 81675 München

Architekt ATP Achammer-Tritthart & Partner Planungsgesellschaft mbH, Neherstraße 1, 81675 München

11 | IKEA Einrichtungshäuser Sindelfingen, Ludwigsburg, Walldorf

Projekt Neubau: Sindelfingen, Ludwigsburg, Umbau und Erweiterung: Walldorf Aufstockung des Parkhauses: Walldorf [Bautechnische Prüfung]

Bauherr Ikea Verwaltungs GmbH, Am Wandersmann 2-4, 65719 Hofheim

Architekt Sindelfingen: Hinrichsmeyer und Bertsch, Böblingen Ludwigsburg: KMB, Kerker, Müller + Brainbeck, Ludwigsburg Walldorf: Knoblauch + Luippold und Partner, Kircheim/Teck

12 | ESPRIT Retail GmbH, Stuttgart

Projekt Umbau

Bauherr Esprit Retail GmbH, Vogelsanger Weg 49, 40470 Düsseldorf

Architekt Schwitzke & Partner GmbH, Tußmannstraße 70, 40477 Düsseldorf

13 | Blautalcenter Ulm

Projekt Neubau [Bautechnische Prüfung]

Bauherr Rewe Zentrale AG Köln, Rolshover Straße 526, 51105 Köln

Architekt RKW Architektur + Rhode Kellermann Wawrowsky GmbH, Tersteegenstraße 30, 40474 Düsseldorf



1

KULTUR UND UNTERHALTUNG

1 | Skulpturenhalle „Thomas Schütte“, Hombroich

Projekt Neubau Ausstellungsgebäude für Skulpturen und Grafiken inkl. Nebengebäude

Bauherr Thomas Schütte Stiftung, Fürstenplatz 5, 40215 Düsseldorf

Architekt RKW Architektur + Rhode Kellermann Wawrowsky GmbH, Tersteegenstraße 30, 40474 Düsseldorf

2 | Kulturforum Kreissparkasse, Böblingen

Projekt Erweiterung und Umbau der Zentrale

Bauherr Kreissparkasse Böblingen – Hauptverwaltung, Wolfgang-Brumme-Allee 1, 71034 Böblingen

Architekt Auer + Weber + Assoziierte GmbH, Haußmannstraße 103A, 70188 Stuttgart

3 | Wiederaufbau Stadtschloss Potsdam

Projekt Wiederaufbau Schloss Potsdam

Bauherr BAM PPP Landtag Potsdam Projektgesellschaft mbH, Am Seedamm 44, 60489 Frankfurt

Architekt Prof. Peter Kulka, Architekt BDA, Neusser Straße 27, 50670 Köln

4 | Felsenbühne Rathen, Sächsische Schweiz

Projekt Ersatzneubau Felsenbühne

Bauherr Staatsbetrieb Sächsisches Immobilien- und Baumanagement, Niederlassung Dresden I, Königsbrücker Straße 80, 01099 Dresden

Architekt atelier st, Schellenberg/Tauth GbR, Dittrichring 17, 04109 Leipzig

5 | Staatsschauspiel „Kleines Haus“, Dresden

Projekt Sanierung, Umbau und Erweiterung

Bauherr Staatsbetrieb SIB Niederlassung Dresden, Königsbrücker Straße 80, 01099 Dresden

Architekt Architekturbüro Dr. Wagner, Eugen-Dietrich Straße 9, 01326 Dresden

6 | Literaturhaus und Cinemaxx-Kino- zentrum Bosch Areal, Stuttgart

Projekt Neubau und Umbau

Bauherr Schweiz-Deutschland-USA Dreiländer-Beteiligung, Objekt DLF, 98/29, Walter Fink KG, Adlerstraße 31, 70199 Stuttgart

Architekt Prof. Dipl.-Ing. Ostertag + Dipl.-Ing. Vornholt, Architekturbüro, Hohenzollernstraße 1, 70178 Stuttgart



3



3



3

7 | Festspielhaus, Baden-Baden

Projekt	Neubau
Bauherr	Tanja Grundstücksverwaltung GmbH & Co., Hauptbahnhof 2, 70713 Stuttgart
Architekt	Prof. Wilhelm Holzbauer, Haydngasse 11-13, A – 1060 Wien

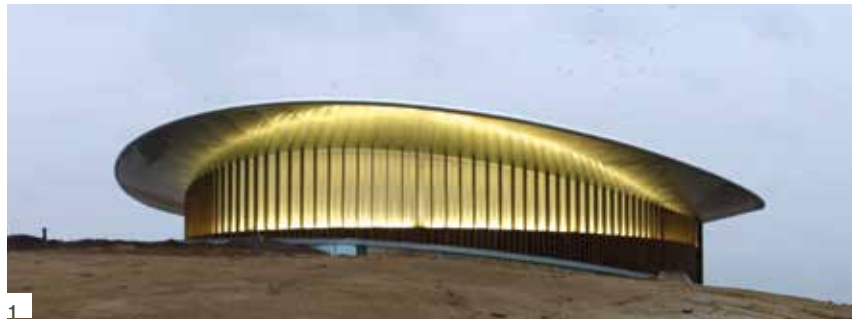

1

8 | Freizeit- und Erlebniszentrum, Stuttgart

Projekt	Neubau Musical-Hall 1 und 2
Bauherr	Unternehmensgruppe, Dipl.-Ing. Walter Veyhle, Kühäckerstraße 9, 71640 Ludwigsburg
Architekt	Schwarz + Schwarz, Freie Architekten, Herdweg 45, 70174 Stuttgart



1

9 | Friedrichsbau-Variete, Stuttgart

Projekt	Neubau
Bauherr	L-Bank Landeskreditbank, Friedrichstraße 24, 70174 Stuttgart
Architekt	mdm Architekten BDA, Flotowstraße 15, 70195 Stuttgart

10 | Carte Blanche Theater Dresden

Projekt	Umbau Revue-Theater Dresden
Bauherr	Carte Blanche Theater GmbH, Prießnitzstraße 10, 10099 Dresden
Architekt	zander Architekten, Bautzner Landstraße 98, 01099 Dresden

11 | Kunstquartier Göttingen

Projekt	Neubau Kunstquartier
Bauherr	Stadt Göttingen, Hiroshima-platz 1-4, 37083 Göttingen
Architekt	atelier st. Gesellschaft von Architekten mbH, Kochstraße 28, Fabrikgebäude, 04275 Leipzig

12 | Carmen-Würth-Forum Künzelsau

Projekt	Neubau 2. BA
Bauherr	Adolf Würth GmbH & Co. KG Reinhold-Würth-Straße 12-17, 74653 Künzelsau
Architekt	David Chipperfield Architects Gesellschaft von Architekten mbH Joachimstrasse 11, 10119 Berlin

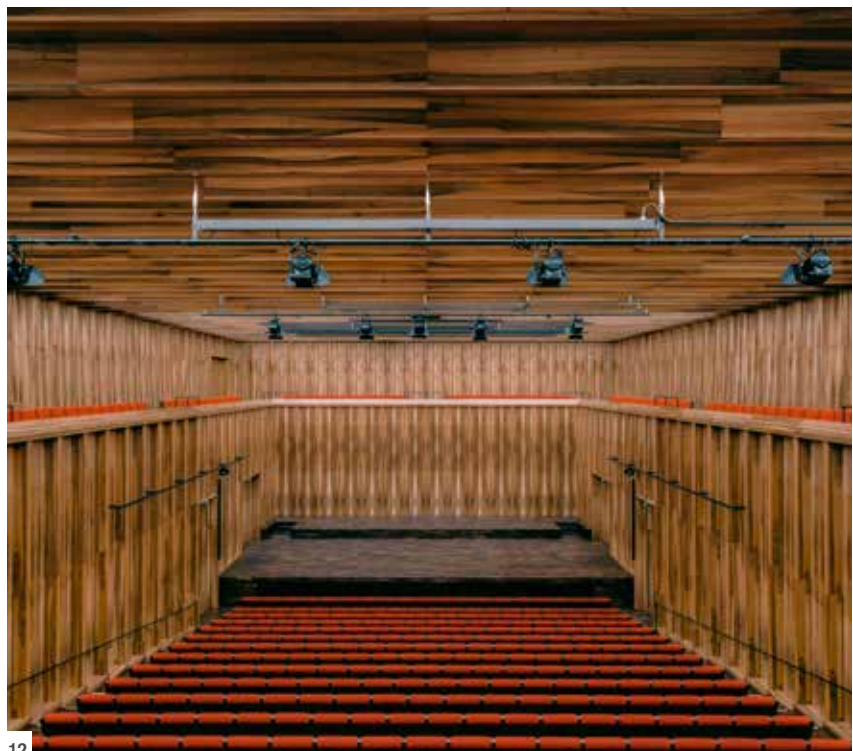

12

13 | Musikzentrum Plochingen

Projekt	Neubau Musikzentrum Plochingen
Bauherr	Blasmusikerverband B.-W. König-Karl-Straße 13, 70372 Stuttgart
Architekt	Lederer + Ragnarsdóttir + Oei Architekten, Kronbergstraße 36, 70176 Stuttgart

SCHWIMMBÄDER UND SPORTEINRICHTUNGEN



15

1 | Sportkomplex Johann-Strauß-Grundschule, Berlin

Projekt	Sportfunktionsgebäude mit Erweiterung
Bauherr	Land Berlin, Bezirksamt Marzahn – Hellersdorf von Berlin, Abt. Bürgerdienste u. Facility Management, SE Family Management – FM, Premnitzer Straße 11/13, 12681 Berlin
Architekt	pussert kosch architekten, Bautzner Landstraße 8, 01324 Dresden

2 | Zweifeld-Sporthalle Mittelschule, Dresden-Weißig

Projekt	Neubau Zweifeld-Schulsporthalle
Bauherr	Landeshauptstadt Dresden, Hochbauamt, Lingnerallee 3, 01069 Dresden
Architekt	IPRO Dresden, Planungs- und Ingenieuraktiengesellschaft, Büro: Böhme + Schönfeld, Schnorrstraße 70, 01069 Dresden

3 | Rennsteigtherme, Oberhof

Projekt	Neubau/Umbau
Bauherr	Stadt Oberhof, Zellaer Straße 10, 98559 Oberhof
Architekt	Planungsbüro Deyle GmbH, Krötenweg 13, 70499 Stuttgart

4 | Thermalbad Thale (Harz)

Projekt	Neubau
Bauherr	Therme Thale Betriebsgesellschaft mbH & Co.KG, c/o Kleinheisterkamp Rechtsanwalts-gesellschaft mbH, Ammonstraße 74, 01067 Dresden
Architekt	Planungsbüro Deyle GmbH, Krötenweg 13, 70499 Stuttgart

5 | Turnhalle Grundschule, Dresden

Projekt	Neubau Turnhalle 71
Bauherr	Landeshauptstadt Dresden, Hochbauamt, Lingnerallee 3, 01069 Dresden
Architekt	LPH 2-4, GEA-Architekten, Gelobtland 9, 09496 Marienberg, LPH 5-6 Architekturbüro Raum und Bau GmbH, Leipziger Straße 58, 01127 Dresden

6 | Velodrom Aguascalientes, Mexico

Projekt	Erweiterung und Umbau der Zentrale
Bauherr	Stadt Aguascalientes
Architekt	Tritthardt Ingenieure, design + engineering, büro für leichtbau, Westendstraße 3, 78315 Radolfzell

7 | Sportkomplex Freie Schule „Anne Sophie“, Künzelsau

Projekt	Neubau Sportkomplex
Bauherr	Adolf Würth GmbH, Reinhold-Würth-Straße 12-16, 74653 Künzelsau
Architekt	mdm Architekten BDA, Flotowstraße 15, 70195 Stuttgart

8 | Sporthalle Eichholzschule, Sindelfingen

Projekt	Neubau Schulerweiterung, Mensa, Sporthalle
Bauherr	Stadt Sindelfingen, Amt für Gebäudewirtschaft, Rathausplatz 1, 71063 Sindelfingen
Architekt	UKP-Ullrich, Königsmann, Hettich Freie Architekten, Heinrich Schütz Straße 14, 71065 Sindelfingen

9 | Erlebnisbad und Wellnesszentrum, Glücksburg

Projekt	Neubau
Bauherr	Planungsbüro Deyle GmbH, Krötenweg 13, 70499 Stuttgart
Architekt	Planungsbüro Deyle GmbH, Krötenweg 13, 70499 Stuttgart

10 | Mineral-Bad Berg, Stuttgart

Projekt	Umbau
Bauherr	Stuttgart Mineral-Bad Berg AG, Am Schwanenplatz 9, 70190 Stuttgart
Architekt	Dipl.-Ing. (FH) Heinz Werner, Freier Architekt, Vaihinger Straße 12, 71063 Sindelfingen

11 | Freizeitpark Atlantis, Neu-Ulm

Projekt	Neubau [Bautechnische Prüfung]
Bauherr	Atlantis Freizeitpark GmbH, Uhrenmachergasse 10, 89077 Ulm
Architekt	Dipl.-Ing. Horst Haag, Freier Architekt, Bopserwaldstraße 39, 70184 Stuttgart



8



4

WOHNUNGSBAU

1 | BASF Hohenzollernhöfe, Ludwigshafen

Projekt	Neubau Wohnanlage und Parkdeck
Bauherr	BASF Wohnen + Bauen GmbH, Brunckstraße 49, 67063 Ludwigshafen am Rhein
Architekt	Architekten Hemmes Stein Wirtz, Homburger Straße 34, 60486 Frankfurt am Main

2 | Wohnanlage Sylt Exclusiv Bau GmbH Wannental 37, Lindau

Projekt	Neubau
Bauherr	Sylt Exclusiv Bau GmbH, Am Hasenbergweg 3, 66687 Wadern
Architekt	2m Freie Architekten Dipl.-Ing. Reinhard Maier · Dipl.-Ing Marco Maier, Breite Gasse 5, 71032 Böblingen

3 | Stadtvilla am Carusufer, Dresden

Projekt	Neubau
Bauherr	Bundesanstalt für Immobilienaufgaben Nebenstelle Dresden, August-Bebel-Straße 19, Haus E, 01219 Dresden
Architekt	Zanderarchitekten zanderplus-pöttsch Gbr, Bautzner Straße 98, 01099 Dresden

4 | Wohnstätten Györer Platz, Sindelfingen-Maichingen

Projekt	Neubau Wohnungen, KITA und Mehrzweckraum
Bauherr	Wohnstätten Sindelfingen GmbH, Bahnhofstraße 9, 71063 Sindelfingen
Architekt	Prof. Dr. Stefanie Eberding + Dipl.-Ing. Stephan Eberding, Freie Architekten BDA, Christophstraße 40, 70180 Stuttgart

5 | Neue Mitte in Grafenau

Projekt	Neubau
Bauherr	Baugenossenschaft Sindelfingen eG, Lützelwiesenstraße 19, 71063 Sindelfingen
Architekt	Hinrichsmeyer + Bertsch Dipl.-Ing. Freie Architekten BDA Karlstraße 14, 71034 Böblingen

6 | Arnulfpark München – MK3 und MK4 Wohnen

Projekt	Neubau Panorama Towers Arnulfpark MK3 und MK4 München
Bauherr	aiP alpha invest Projekt GmbH, Bajuwarenring 3, 82041 Oberhaching
Architekt	Kahlfeldt Architekten, Berlin; fpa frank und probst architekten, München; Ekert + Probst Architektinnen, München

7 | Wohnen an der Landesgartenschau Nagold

Projekt	Neubau Wohnhaus mit Tiefgarage
Bauherr	Benz Eph – Grundstücks KG, Ölmühle, 71287 Weissach
Architekt	Architektur Hansulrich Benz, Ölmühle, 71287 Weissach

8 | ArtWorks Dichterviertel, Ulm

Projekt	Neubau
Bauherr	ArtWorks Gesellschaft für innovatives Bauen mbH, Wagnerstraße 65, 89077 Ulm
Architekt	Steinhoff/Haehnel Architekten GmbH, Ostendstraße 106, 70188 Stuttgart

9 | GUT Tegernsee

Projekt	Neubau
Bauherr	Winkler & Messerschmid, Königsstraße 50–52, 70173 Stuttgart
Architekt	MAI Messerschmid, Architekten und Innenarchitekten, Königstraße 50–52, 70173 Stuttgart

10 | Bayerische Straße, Dresden

Projekt	Neubau Wohnanlage mit Tiefgarage
Bauherr	SOLVENT Grundbesitz GmbH, Schweizer Straße 3a, 01069 Dresden
Architekt	Ingenieurgemeinschaft Cossebaude GmbH, Dresdner Straße 40a, 01156 Dresden

11 | Wohnbebauung Ludlstraße, München

Projekt	Neubau Wohnquartier mit KITA und Künstlerateliers
Bauherr	GEWOFAG Wohnen GmbH, Gustav-Heinemann-Ring 11, 81669 München
Architekt	AllesWirdGut Architektur ZT GmbH, Jahnstraße 18, 80469 München

12 | BASF, Wohnbebauung Limburgerhof

Projekt	Wohnbebauung ehemaliges Jugenddorf Modernisierung, Aufstockung und Anbau Neubau Nordbau mit Tiefgarage
Bauherr	BASF Wohnen + Bauen GmbH Brunckstraße 49, 67063 Ludwigshafen
Architekt	Architektur Atelier Lerch Prof. Dr.-Ing. Helmut Lerch, Krahnengasse 7, 69117 Heidelberg

13 | LEG, Chausseefeld, Stuttgart-Plieningen

Projekt	Neubau
Bauherr	LEG Landesentwicklungsgesellschaft, Baden-Württemberg mbH, Katharinenstraße 20, 70182 Stuttgart
Architekt	Ziltz + Partner, Architekten + Generalplaner, Am Westkai 9a, 70327 Stuttgart



14



8



11



11

14 | Wohnanlage Prinz Eugen Park, WA1, WA2 München

Projekt Neubau Wohnquartier mit KITA

Bauherr GEWOFAG Wohnen GmbH,
Gustav-Heinemann-Ring 11,
81669 München

Architekt AllesWirdGut Architektur ZT GmbH,
Jahnstraße 18, 80469 München

15 | Baywobau CTR, Dresden, Wallstraße II

Projekt Neubau Wohnquartier Wallstraße,
Dresden

Bauherr Dreßler Bau GmbH, Chemnitzer
Straße 50, 01187 Dresden

Architekt Knerer + Lang, Werner-Hartmann-
Straße 6, 01099 Dresden





6



7

